

DETALHES  
POÇO DE QUEDA  
1 - CAIXA DE PASSAGEM - (2.50x2.50 m)

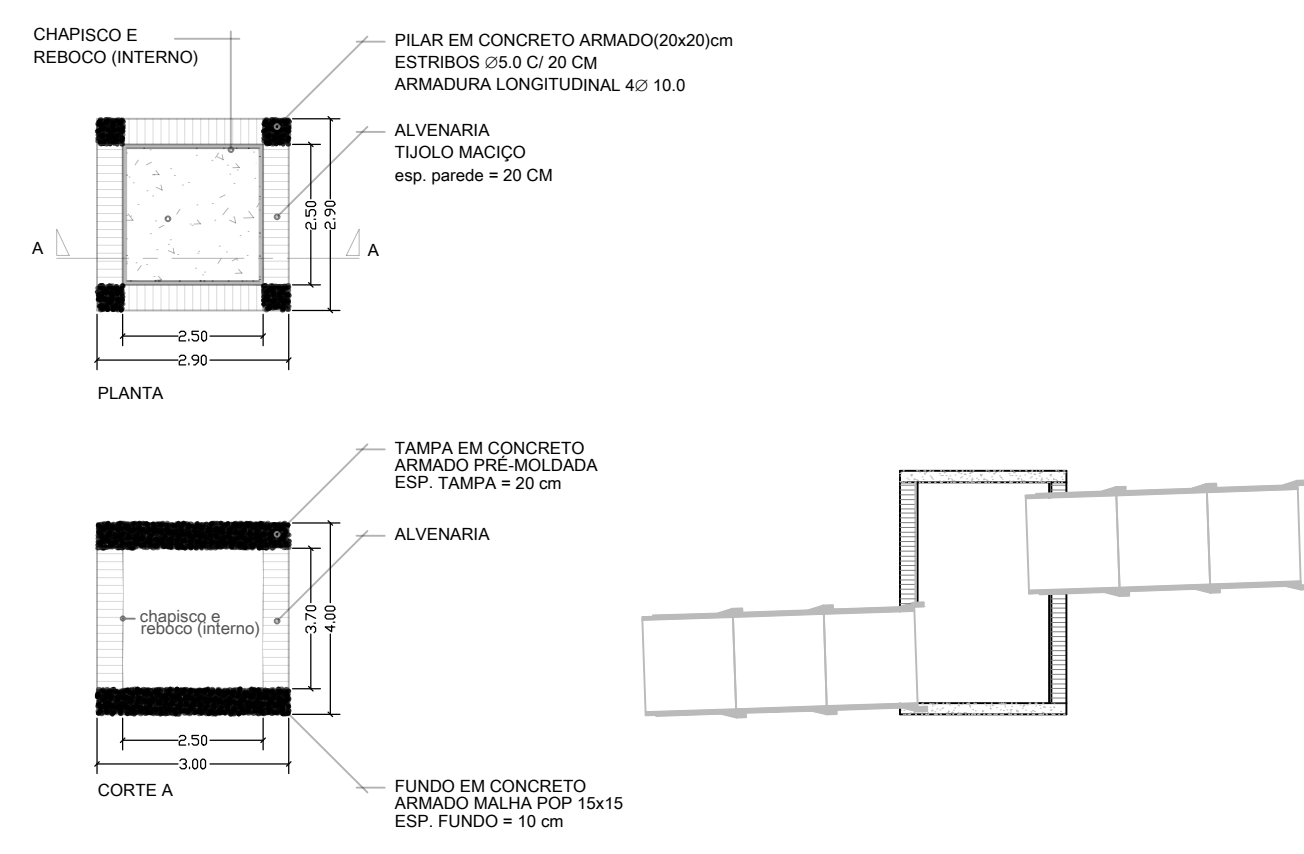

DETALHES  
POÇO DE QUEDA  
2 - CAIXA DE CAPTAÇÃO E PASSAGEM - (2.50x2.50 m)

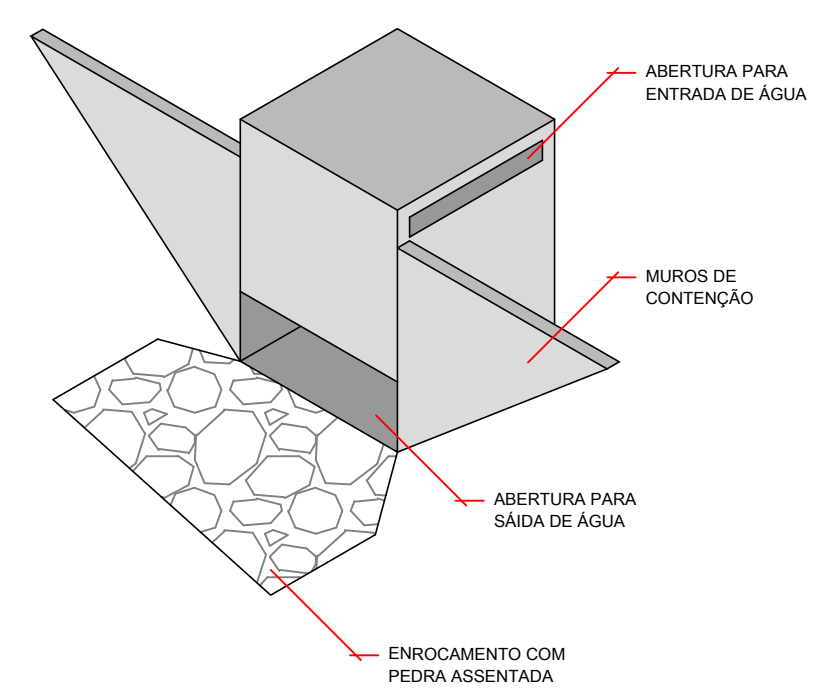
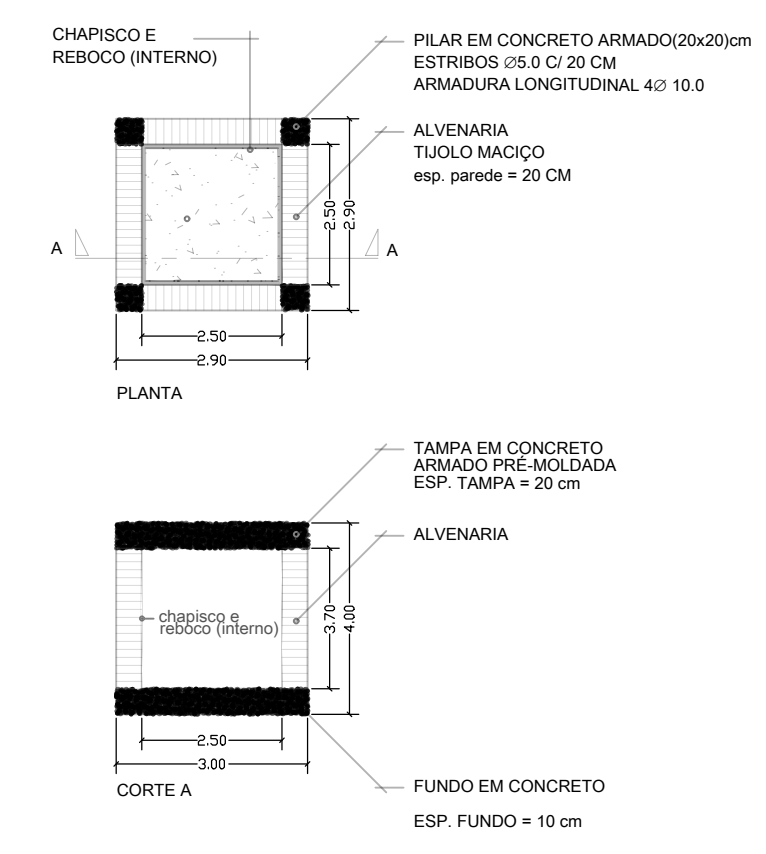

- ANOTAÇÕES
- TODAS AS MEDIDAS DEVERÃO SER CONFERIDAS NO LOCAL.
  - OS SERVIÇOS DEVERÃO SER REALIZADOS EM CONFORMIDADE COM O MEMORIAL DESCRITIVO E PLANILHA ORÇAMENTÁRIA.

QUANTIDADES  
REDE DE DRENAGEM

CAIXAS EM ALVENARIA				TUBULAÇÃO	
IDENT.	DIMENSÕES (M)	TIPO	QTDE.	Ø (MM)	COMP. (M)
1	2.50x2.50	PASSAGEM	5	1000	222,55
2	2.50x2.50	CAPTAÇÃO/PASSAGEM	1	TOTAL	222,55

PLANTA DE CAMINHAMENTO  
REDE DE DRENAGEM  
Escala 1:250

FÁBIO DE SOUZA VIEIRA LEITE  
PREFEITO MUNICIPAL

SECRETARIA DE INFRAESTRUTURA

WILLIAM DE OLIVEIRA E SILVA  
Secretário

PROJETO  
**EXECUÇÃO DE OBRAS DE DRENAGEM PLUVIAL PARA PROLONGAMENTO DE REDE EXISTENTE NA RODOVIA DOMINGOS SARTORI**  
LOCAL  
VIA DOMINGOS SARTORI, S/Nº, JARDIM TROPICAL, BOTUCATU-SP  
PROPRIETÁRIO  
PREFEITURA MUNICIPAL DE BOTUCATU

ÁREAS

LOCALIZAÇÃO S/ ESCALA

COORDENADAS E NORTE  
22°52'24.37"S 48°28'16.85"O

PRANCHA  
**PLANTA BAIXA - IMPLANTAÇÃO**

ÁREA TÉCNICA  
**CIVIL**

REVISÃO 0 FOLHA nº 01/01

☐ PRELIMINAR ☒ BÁSICO ☐ EXECUTIVO

ESCALA INDIC. NOME DO ARQUIVO  
04 - PROJETO GALERIA RODOVIA JD. TROPICAL.dwg

ENGº GUILHERME H. G. VALIM 08/05/2026

REVISÃO R.R.T. / A.R.T. ASSINATURAS

RESPONSÁVEL TÉCNICO:  
GUILHERME H. G. VALIM  
CREA/SP: 5.086.105/22

RESPONSÁVEL TÉCNICO:  
ENGº MAIRA DE T. TOSE  
CREA/SP: 5.070.725/20